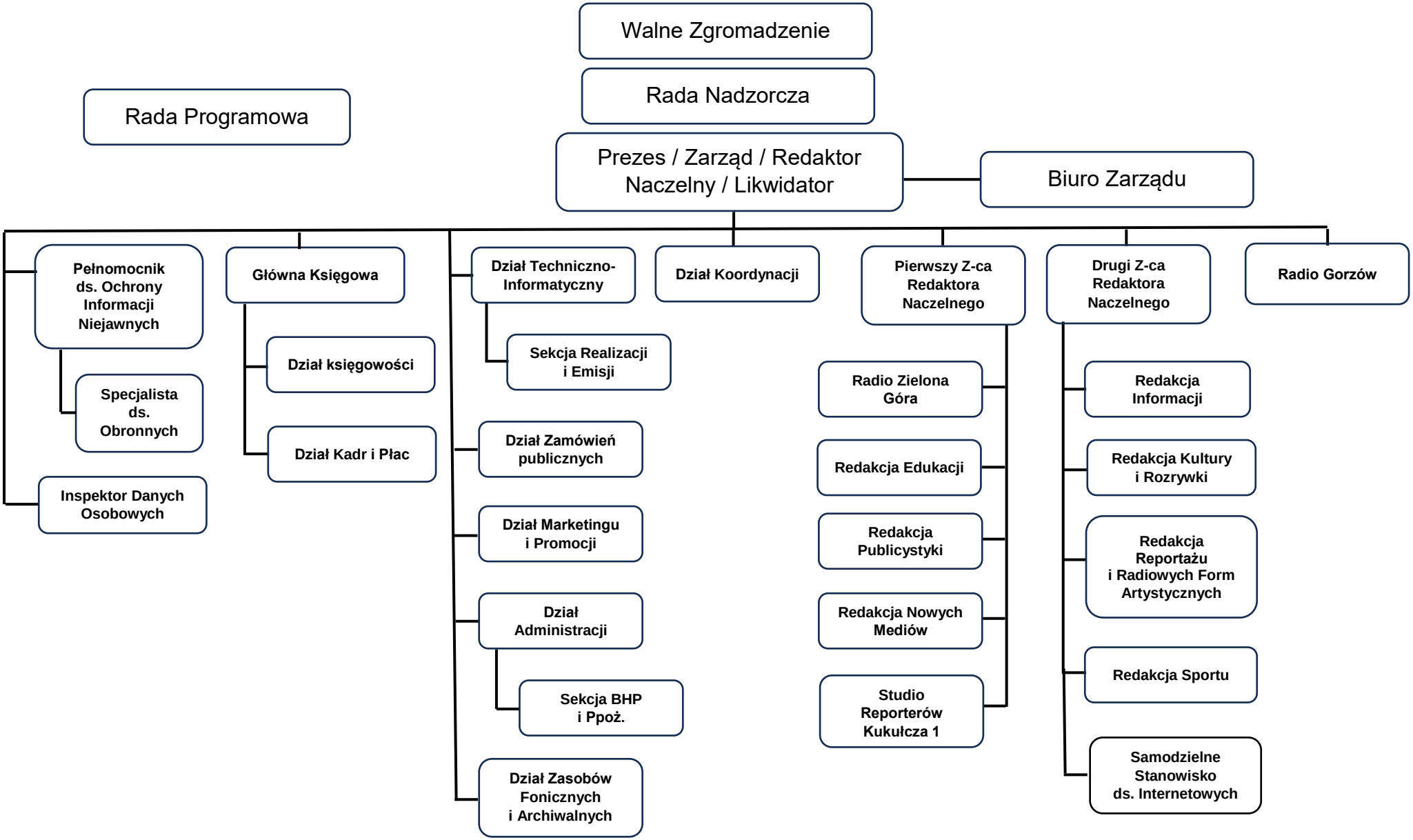Schemat organizacyjny Polskiego Radia Regionalnej Rozgłośni w Zielonej Górze „Radia Zachód” S.A (w okresie likwidacji pod nazwą „Radio Zachód” S.A. w likwidacji)